Módulo pressostato

Série QBM1 G1/4''

Tipo.....	Módulo com pressostato regulável a diafragma, emitem um sinal elétrico perante a presença de um sinal pneumático cujo valor de pressão pode variar mediante um parafuso de ajuste
Posição de trabalho.....	Indiferente
Campo de regulagem.....	1...16 bar (14,5...232 psi)
Conexão elétrica.....	DIN 43650 - A
Grau de proteção.....	IP65
Histéresis.....	15...25% (de plena escala)
Poder de ruptura.....	Máx. 5 A - máx. 250 V
Potência de contato.....	600 VA / 75 Watt
Temperaturas.....	-25...80 °C (-13...185 °F)
Conexões	G1/4" (direta) G1/8" y G3/8" (mediante adaptador de conexão)
Acessórios e reposições.....	Ver página 7.7.1.1

	Descrição	ØG	MiCRO
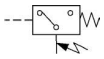	Módulo pressostato QBM1	G1/4"	0.103.009.632

QBM 1	
Ø	A
G 1/8"	73
G 3/8"	85

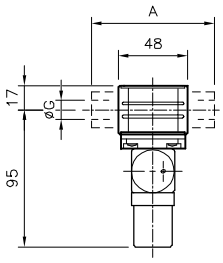

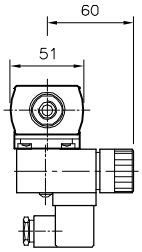

Inclui

- ***Elemento de união de módulos,*** para montagem em bateria

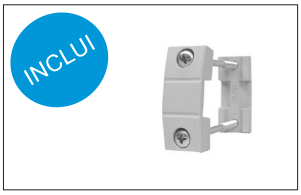

Solicitar em separado: (pag..7.7.1.1)

- ***Kit adaptador de conexão***,para G1/8" e G3/8"
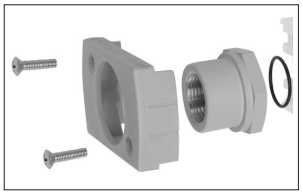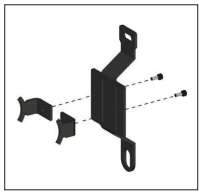
- ***Suporte traseiro*** correspondente conforme a necessidade de montagem